

FUNDAMENTOS

del presupuesto del

CFISD



Guía para entender el presupuesto

¿DE DÓNDE PROVIENE EL *dinero* ?

Local/otros

Los impuestos a la propiedad pagados por los propietarios y las empresas constituyen la mayor parte de los ingresos que recibe el CFISD, o el 56.89 % de los ingresos del presupuesto operativo del CFISD. El valor de la propiedad lo determina el Distrito de Tasación del Condado de Harris (HCAD).

Estatal

Los distritos escolares de Texas reciben fondos de la Agencia de Educación de Texas (TEA) basado principalmente en la asistencia de los estudiantes. Los ingresos estatales compensan la diferencia entre los ingresos totales obtenidos y los ingresos por impuestos locales. Un 40.73 % de los ingresos del presupuesto operativo del CFISD provienen del estado, pero la contribución del estado ha estado disminuyendo debido al aumento del valor de la propiedad del CFISD. La fórmula de financiación es establecida por la ley.

Federal

Los ingresos federales se destinan únicamente a los reembolsos y representan el 2.38% de los ingresos del presupuesto operativo.

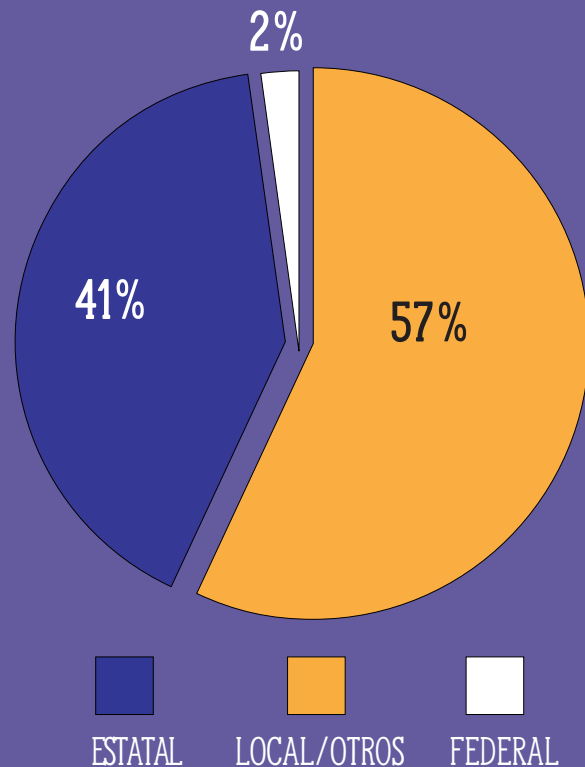

¿CUÁNTO *dinero* RECIBE EL DISTRITO?



El distrito se financia mediante una fórmula establecida por la ley basada en el número de estudiantes inscritos, la demografía de los estudiantes, la asistencia y la participación de la escuela en programas especiales.

La fórmula de financiación del distrito incluye:

- **Asignación básica** — La asignación básica es de \$6,160 por estudiante y no incluye un factor de inflación.
- **Promedio de asistencia diaria (ADA)** — Número promedio de estudiantes que asisten a clase en un día determinado.
- **Unidades ponderadas por estudiante** — Poblaciones estudiantiles que necesitan más recursos educativos incluyendo aquellos clasificados como estudiantes en riesgo, económicamente desfavorecidos, bilingües, educación especial, dotados y talentosos, educación profesional y técnica y dislexia.

¡La asistencia de los estudiantes es importante!

Cuando los estudiantes asisten a clase, no sólo aumentan sus oportunidades de aprendizaje, sino que también aumentan la financiación estatal de su distrito para el año.



Supongamos que el distrito tiene una disminución del 1 % en la asistencia promedio diaria para el año escolar. Esto supondría para el distrito unos \$7.5 millones menos de financiación estatal. Si el distrito aumentara su asistencia promedio diaria en un .005 %, la financiación estatal del distrito aumentaría en unos \$3.7 millones, lo cual es casi suficiente para contratar a 52 maestros.

¿CUÁL ES EL IMPACTO *fiscal*?



CFISD ofrece una exención fiscal opcional sobre el valor de la propiedad local de 20 %. Además, la exención estatal reduce el valor imponible de la vivienda en \$40,000. Por lo tanto, el valor imponible de una vivienda promedio en el CFISD (de unos \$350,000) disminuiría en \$110,000.



La exención fiscal opcional sobre el valor de la propiedad en el CFISD resulta en una reducción de \$6,900 millones en valor imponible y la recaudación del impuesto predial del distrito incurre una pérdida de \$89.5 millones.

CFISD aprueba tasa impositiva más baja en 33 años



Impuestos escolares

Los impuestos a la propiedad llenan el vaso primero y el estado llena el espacio restante.



INGRESOS PRESUPUESTARIOS

Si el valor de la propiedad aumenta, la porción del estado se achica.



¿EN QUÉ SE GASTA EL *dinero* ?

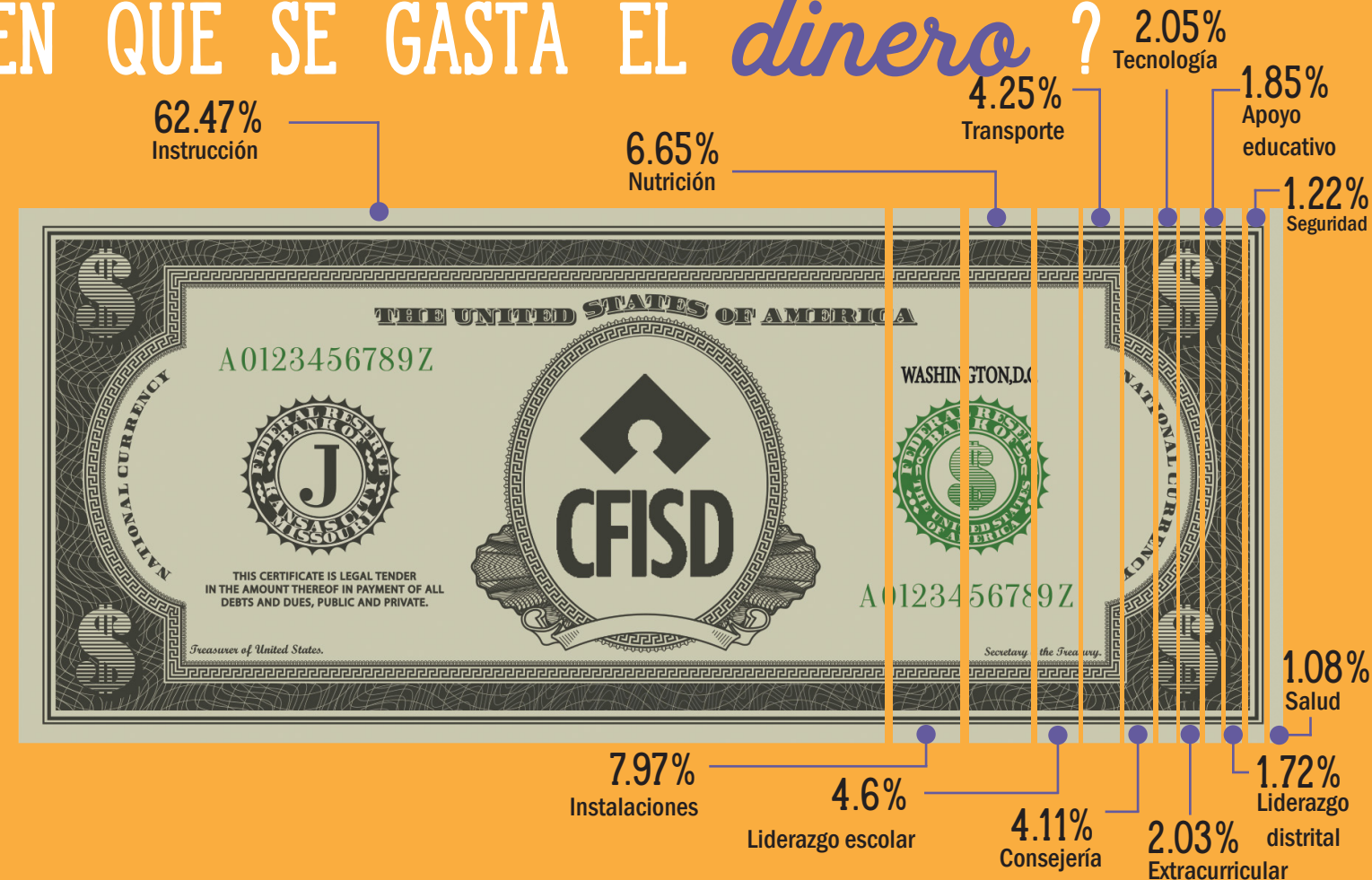

¿CÓMO SE *presupuesta* EL DINERO?

El fondo general representa el presupuesto de funcionamiento del distrito y apoya las operaciones diarias del distrito y se desglosa en las siguientes áreas principales de financiación:

- **Instrucción:** instrucción básica, biblioteca y servicios multimedia y desarrollo profesional.
- **Apoyo educativo:** liderazgo de instrucción, liderazgo escolar, orientación y consejería, servicios de trabajo social, servicios de la salud y actividades cocurriculares.
- **Administración general:** costes asociados principalmente a las operaciones administrativas del distrito.
- **Operaciones distritales:** transporte de estudiantes, mantenimiento de las instalaciones, seguridad y servicios de procesamiento de datos.
- **Otros:** servicios comunitarios, construcción, pagos a los agentes fiscales SSA, pagos al JJAEP y cuotas de tasación del Condado de Harris.

Gastos del fondo general

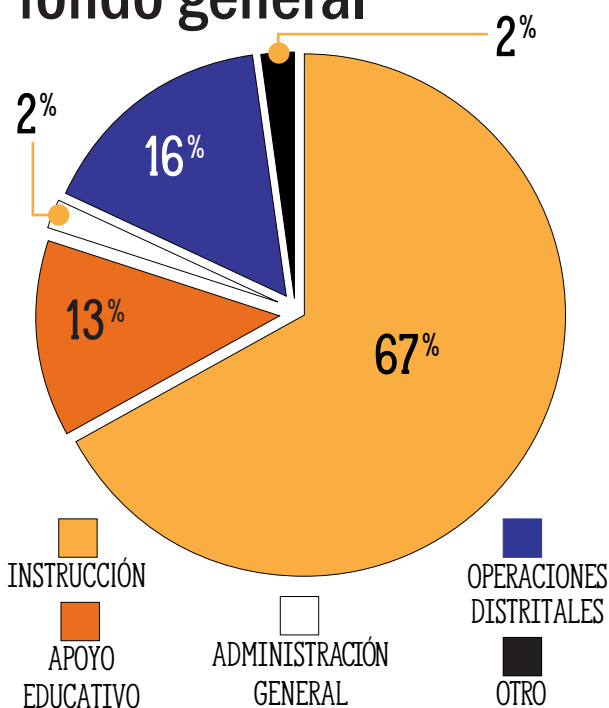

¿DÓNDE PUEDO OBTENER MÁS *información* SOBRE EL PRESUPUESTO?

El CFISD es su distrito escolar público y usted tiene acceso a información clara y detallada sobre el proceso presupuestario y la forma en que se asigna y se gasta el dinero de sus impuestos. Usted puede tener acceso a lo siguiente en línea:

- información sobre el presupuesto
- informe anual de administración de finanzas
- informe integral anual de finanzas
- información sobre la deuda
- presentaciones sobre las finanzas
- información de impuestos
- registro de cheques del CFISD

Visite la página web de *Transparencia Financiera del CFISD* en: www.cfisd.net/transparency.

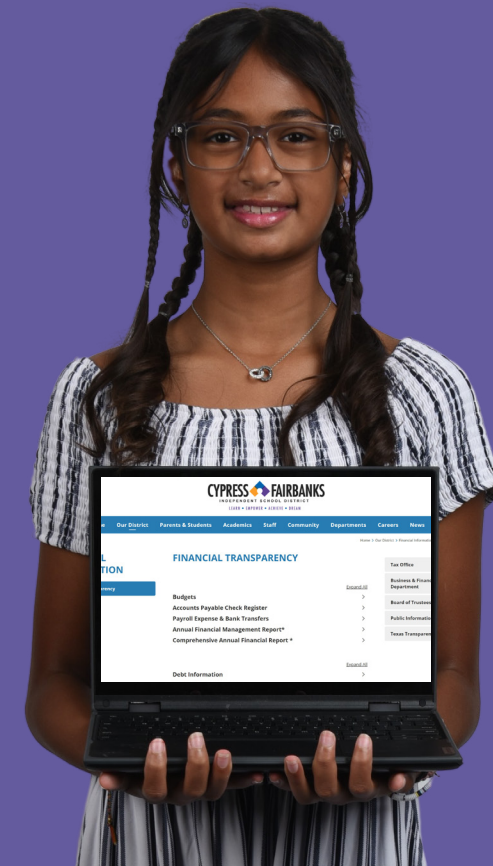



Noviembre 2022